Início Minha rede Vagas Mensagens Notificações Eu Para negócios Ve

Editar artigo
Visualizar estatísticas
Visualizar publicação

Empreendedorismo e Inovação
174 subscribers
✓ Assinou



O ChatGPT usa seus dados?

O ChatGPT usa seus dados?

Lucas Silveira
Empreendedor serial | Gestão | Inovação | Tecnologia | Marketing | Vendas | Inteligência Artificial

16 de setembro de 2025

> Yuval Noah Harari: “In a world deluged by irrelevant information, clarity is power.” (“Num mundo inundado por informações irrelevantes, a clareza é poder.”)

Você está fazendo uso do ChatGPT, mas chegou a ler os seus termos de uso? **É claro para você como seus dados são utilizados?**

Este artigo visa analisar, sem nenhum viés ideológico, os termos de uso da ferramenta para que você tenha o pleno entendimento sobre o que está concordando e as consequências desse aceite.

Tem idade mínima para utilização? A idade mínima para o uso é de 13 anos, mas a plataforma reforça que, no caso em que haja menores com idades entre 13 e 17 anos, é necessária uma autorização de um responsável maior de 18 anos de idade. Uma pergunta: temos observado essa obrigatoriedade dentro das políticas de uso da OpenAI?

O que é proibido na ferramenta? Os termos de uso fazem alusão ao uso ilegal ou abusivo, a tentativa de engenharia reversa ao seu algoritmo e o fato de fingir que a autoria é humana. Ou seja, se alguém assumir a autoria sobre um conteúdo gerado, ela poderá sofrer as consequências cabíveis.

Errar é humano, mas o ChatGPT também erra! “Alucinações” são consideradas “normais”, inclusive há uma citação dentro dos termos que os usuários não confiem cegamente. Também faz menção que o mesmo não deve ser utilizado para tomada de decisões importantes e nem mesmo substituído por aconselhamento profissional.

Há alguma garantia? Acerca da garantia da ferramenta, ela se isenta totalmente, consumida “como está”, sem nenhuma garantia. Ou seja, não há uma garantia efetiva acerca da plataforma, segundo os termos ela deve ser utilizada da maneira que ela está concebida.

Ações Judiciais: Ao aderir às condições, você estará concordando que, se você desejar ingressar com uma ação judicial contra a OpenIA, esta deverá ser necessariamente individual.

Encerramento de Contas: Caso haja uma infração o ChatGPT se reserva ao direito de cancelar a qualquer momento desde que haja alguma infração que infira suas regras.

Valor do Serviço: Ele pode ser alterado a qualquer momento. Se você não aceitar, pode cancelar a qualquer momento. Nada de novo, é uma prática comum do mercado de software como serviço.

Mas afinal, o ChatGPT usa meus dados? Os dados “resultantes” são considerados do usuário, porém a OpenIA deixa claro que eles podem gerar resultados similares a outros usuários.

Também é feita menção sobre uso dos dados para treino da ferramenta, a menos que a pessoa opte por deixar de compartilhar os mesmos. Em síntese, ele utiliza seus dados a menos que você deixe de concordar com isso, outro ponto importante é que a ferramenta faz uso dos seus dados resultantes para outras pessoas, o que na minha percepção é mais grave ainda.

Abaixo o passo a passo para desabilitar a autorização do uso dos seus dados:

1) Acesse: **https://chatgpt.com/#settings/DataControls** (você deve estar logado)

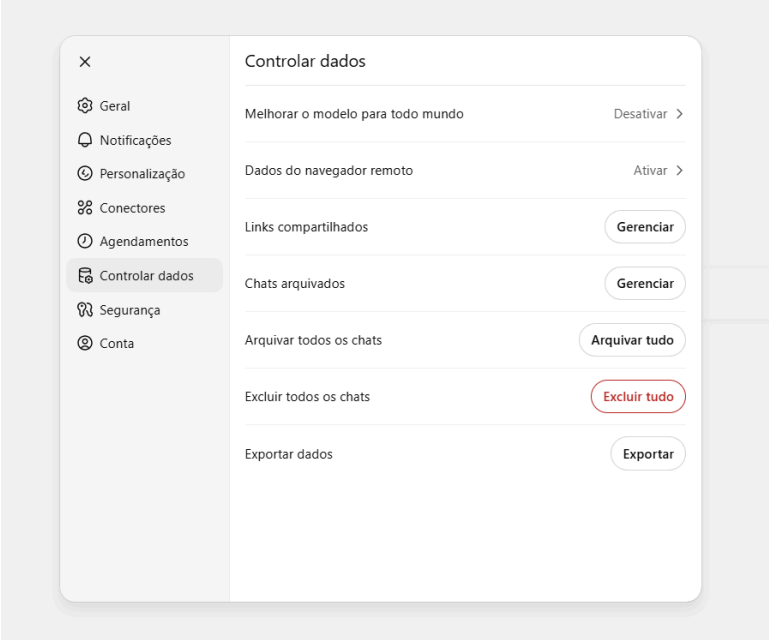

Clique em Controlar dados

2) Clique em Melhoria do modelo

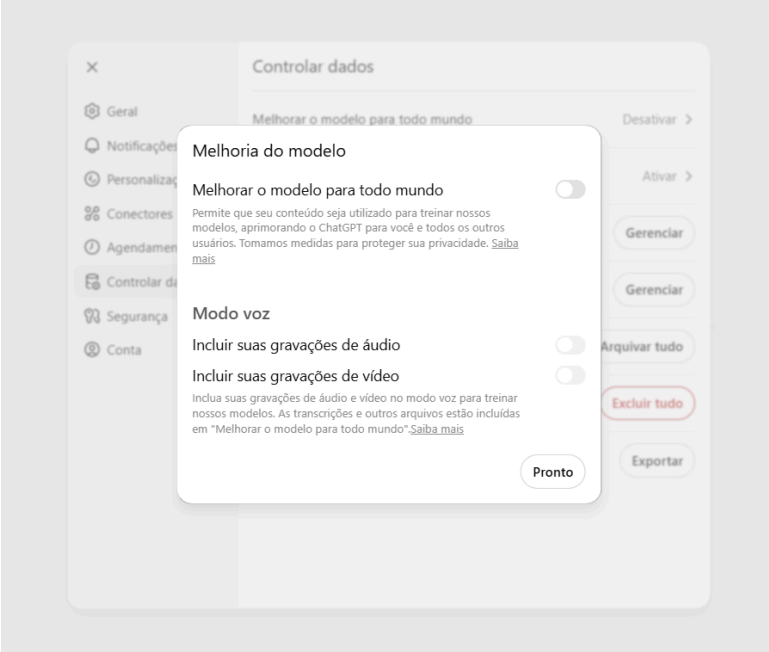

Desative a opção Melhorar o modelo

3) Desative, embora o enunciado faça menção a melhoria do software, se você deseja deixar de compartilhar seus dados, clique no botão para desativar.

Feito, agora você não estará mais compartilhando seus dados.

Leia os termos de uso na íntegra: **https://openai.com/pt-BR/policies/terms-of-use/**

Comentários

10 · 3 comentários

Gostei Comentar Compartilhar

Adicionar comentário

Mais recentes

Kelen Rauber • 1º 3 m
CEO da Agência Startta | Marketing Digital | Marketing B2B | Estratégia ...

👏 Excelente reflexão amor! Pouca gente lê os termos de uso antes de começar a usar ferramentas como o ChatGPT. Informação prática e útil de verdade! 🚀 ❤️

Gostei | Responder

Rodrigo de Souza • 1º 3 m
🔸 Administrador 🔸 Administrativo | Gestão Pública | Comércio Exterior...

Lucas Silveira, excelente abordagem e perspectiva ✨

Gostei | Responder

Claudio Marcelo Silva • 1º (editado) 3 m
Dev mobile Senior | Kotlin | Java, Full stack, Android | especiali...

Por que eu deixaria de treinar esse GPT (ou qualquer outra ferramenta) se essa ferramenta me oferece valor em troca?

"Ain, dados pessoais" - tudo que entra em um LLM vira embeddings (uma enorme sopa de números de ponto flutuante) que é inserida em un ...mais

Gostei | Responder



Empreendedorismo e Inovação

💼 Empreendedorismo de Verdade, Inovação com Propósito e o Poder da IA

Maximiliano, Francisco e mais 133 pessoas que você conhece assinaram

174 assinantes

✓ Assinou